Ежемесячная газета МБОУ «Кочёвская СОШ», №3 (ноябрь, 2013).

ИСТОКИ

15 ноября Кочевская средняя школа отметила 135 – летний юбилей.

В рамках юбилея были проведены такие мероприятия: конкурс сочинений, конкурс рисунков на тему «Моя любимая школа», конкурс социальных проектовпо по оформлению школы, был выпущен Юбилейный номер школьной газеты «Истоки», торжественное мероприятие в Доме Культуры с приглашением ветеранов, гостей, выпускников школы, педагогов, старшеклассников и лучших учеников школы. Каждый приглашенный на торжественное мероприятие получил сувениры с юбилейной символикой школы. Школу с юбилеем поздравили депутаты Законодательного Собрания Пермского края Петров Алексей Алексеевич и Хозяшев Владимир Семёнович, глава района, начальник управления образования, председатель Земского собрания, глава поселения, ветераны, Управляющий совет школы и гости. Директор школы выступил с докладом «Школа сегодня». Во время торжественного мероприятия показаны номера в исполнении учеников школы под руководством педагогов, Детской школы искусств, Центра дополнительного образования и Дома Культуры. Лучшим 35 ученикам школы вручены памятные медали. Мероприятие прошло на высоком уровне благодаря талантам педагогов и учеников.

Выражаем благодарность за подарки и спонсорскую помощь кафе «Блюз»,
Юркину Александру Николаевичу
Петрову Алексею Алексеевичу
Хозяшеву Владимиру Семёновичу
Пыстогову Алексею Николаевичу
Носковой Елене Васильевне
Вавилину Александру Ивановичу
Кучевасовой Валентине Павловне
Борисовой Людмиле Александровне
Овчинниковой Елене
Исаеву Василию Николаевичу
Пыстогову Владимиру Митрофановичу

Вавилина С.А., зам директора по УВР

13 ноября 2013 в кафе «Блюз», города Кудымкара, прошёл второй окружной фестиваль **«Юный маэстро кухни».** В этом году в нём приняло участие 32 команды из школ КПАО, среди которых была команда и нашей школы. В состав которой вошли: Константин Светлаков, Диана Машкина и Ольга Лихачёва. Каждый из участников готовил блюдо в одной из трёх номинаций: «Современное национальное блюдо», «Арт-блюдо» и «Десерт». Впервые в этом году проводилось командное соревнование по номинации «Чёрный ящик». Ребята должны были придумать и приготовить три блюда за 75 минут из продуктов, находящихся в «Чёрном ящике». Какие в нем будут продукты, никто заранее не знал. Участие в таком мероприятии требует от конкурсантов большого труда, смелости, а так же знаний и практических умений в кулинарном искусстве. Судейство было организованно по всем международным правилам. Жюри не знало, чьи именно работы оценивает, поскольку все они были под номерами. Наши учащиеся оказались в числе победителей и завоевали золотую, бронзовую и серебряные медали. По словам ребят, побывав участниками фестиваля, получили огромную порцию адреналина, которая будет вдохновлять их на новые победы и достижения.

Чугайнова Л.В.- учитель технологии

Мама – самое важное слово нашей жизни. В нем заключается глубокий смысл. Лишь при упоминании мамы, на сердце становится тепло и светло. Мама не даст сделать ошибку, поможет и подскажет, когда тебе сложно. Она находиться с тобой, с первых минут жизни.
Сейчас невозможно представить жизнь без нее. И в честь всех мам, в конце осени, в последнее воскресенье ноября в России отмечается международный праздник День Матери. В России этот праздник стали отмечать сравнительно недавно, лишь в 1998 году. Но ведь каждой матери приятно услышать в свой адрес пожелания от своих любимых детей.
Хорошо, что есть на свете мама!
Под защитой маминой любви
Мы детьми себя считаем сами,
Хоть и стали взрослыми людьми.
И ничто неможет быть сильнее
Нежности в словах ее любых.
Просто мама все понять умеет.

Празднование Хэллоуина

Хэллоуин (Halloween) – это Американский праздник, который по-другому называют День всех святых. В настоящее время он стал популярным и у нас в России.
31 октября в Районном доме культуры проводился праздник Хэллоуин. Его подготовили работники Дома культуры для учащихся 4-ых, 5-ых и 6-ых классов МБОУ «Кочёвская СОШ». Ведущей программы была Галина Валерьевна, одетая в страшную ведьму. Она провела весёлые игры и интересные конкурсы, за участие в которых дети получали небольшие призы.
Я думаю, работники Дома культуры этим забавным праздником хотели развеселить ребят и с отличным настроением отправить их на каникулы. Результаты, я думаю, были положительными, потому что дети не хотели покидать эту отличную вечеринку.

Мелехина Настя, 6 «в» класс

Поздравляем всех мам с Днем матери!

Желаем здоровья. благополучия, чтоб дети радовали вас только успехами!

Школьный конкурс «Учитель года – 2014»

В конкурсе «Учитель года - 2014»

с 19 по 29 ноября участвовали

<u>в номинации «Учитель начальной школы» 3 педагога:</u>

Рудова Екатерина Васильевна

Климовских Наталья Вячеславовна

Балуева Елена Валентиновна

<u>в номинации «Учитель основной школы» 3 педагога:</u>

Вавилина Светлана Анатольевна

Шипицына Ольга Михайловна

Маскалёва Людмила Леонидовна

<u>в номинации «Социально-педагогическая» 3 педагога:</u>

Минина Светлана Михайловна

Мартюшева Елена Григорьевна

Вавилина Светлана Аркадьевна

По мнению жюри, участники школьного этапа, на своих уроках (занятиях) продемонстрировали высокий уровень общей и педагогической культуры, владение современными технологиями обучения, в том числе и ИКТ. Отмечается индивидуальный педагогический стиль, достаточно высокая степень разработанности уроков (занятий).

На основании оценок жюри определены победители школьного конкурса «Учитель года – 2014», ими стали следующие конкурсанты:

<u>в номинации «Учитель начальной школы»</u>

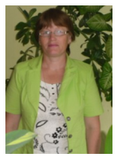

Рудова Екатерина Васильевна

<u>в номинации «Учитель основной школы»</u>

Маскалёва Людмила Леонидовна

<u>в номинации «Социально-педагогическая»</u>

Минина Светлана Михайловна

10«а» за ЗОЖ

В рамках месячника по здоровому образу жизни.

В среду, 27 ноября, среди учеников 10[а] класса и их родителей прошло спортивное мероприятие. Провести его решила классный руководитель – Светлана Михайловна. Ребята соревновались со своими родителями в шуточных и веселых конкурсах: бегали в ластах, ходили в огромных сапогах, прыгали на мяче «с рожками», перетягивали канат.

Победили учащиеся, но их родители не обиделись. Всем было интересно и весело. В скором времени 10[а] класс ещё раз проведёт подобное мероприятие.

Тылибцева Анастасия, 10а класс
Кл. руков. Смирнова С.М.

Спортивные новости

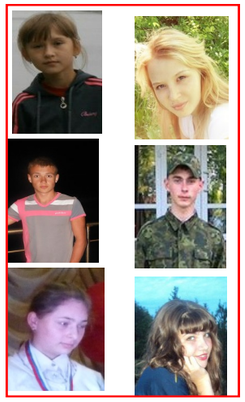

<u>Силовая гимнастика</u>
10-11кл. 1 место
5-9кл. 2 место
5-9кл
Минина Софья 5в 1место
Лихачева Ольга 10а 1 место
Зотева Яна 10а 1 место
Шаньшерова Снежана 10 а 3 место
Пыстогов Рома 11а 3 место
Юшков Денис 11б 2 место

Интересные высказывания

Я не скажу тебе что значит дружба, мне кажется, слова излишни тут. Ты лишь скажи, что тебе нужно, и я приду, когда другие не придут.

Жизнь-это как езда на велосипеде, если тебе тяжело, значит ты на подъеме.

Все возвращается. Добро-добром . Злом-злом. Ты всегда получаешь столько, сколько отдашь. Хочешь больше - отдавай больше времени, сил, любви и все вернется в самый неожиданный момент.

Дарите друг другу тепло и улыбки, прощайте обиды, чужие ошибки, улыбка всесильна и стоит награды, всего лишь улыбка и вам будут рады!

Счастье.

В нашей жизни много вопросов, на которые до сих пор нет точных ответов, даже самые умные философы ломают голову над сложными вопросами. Я решила тоже посмотреть, а как же думают наши ученики. Задала вот какой вопрос:

-Что такое счастье?

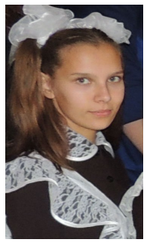

Счастье? Для каждого это что-то свое. Все зависит от самого человека, от его ценностных установок. Его самоопределения в жизни.

Счастье-это просто радость души.

Для меня счастье-это когда нужные тебе люди, любят, хорошо относятся и просто рядом.

Счастье когда, близкие и любимые люди живы и здоровы.

Над этим вопросом можно думать вечность, но так к точном у ответу и не придешь, каждый будет прав по своему, ведь для каждого счастье-это что-то свое. Для меня например счастье, когда вся семья вместе, когда выпал первый снег, когда у тебя появилась сестренка, первая любовь, успехи, все счастье! Может кто-то со мной не согласиться, но это мое счастье!

Корреспондент школьной газеты «Истоки», Хомякова Кристина

Изумительная фотография

Как же преображается природа зимой в лучах заката! Солнечный свет, пробивающийся сквозь облака - совершенно изумительное зрелище. Можно смотреть на такие пейзажи с утра до ночи - так они чудесны. Такое сияние, такие отсветы - что-то совершенно удивительное и прекрасное!
А есть ли у Вас фотографии прекрасной и очаровательной природы нашей малой родины? Поделитесь.
Редакция газеты предлагает открыть новую рубрику и объявляет конкурс на название рубрики. Ждем ваших предложений и фотографии.

Исаева Т.И. и редакция школьной газеты «Истоки»

Редактор газеты Минина С.М.
Корректор: Тылибцева Е.И.
Корреспонденты: Хомякова Кристина, Мелехина Настя, Болотина Вика
Верстка. Дизайн: Хомякова Кристина
Контактная информация
Наш адрес: с. Кочёво, ул. А.Хомяковой,
МБОУ «Кочевская СОШ»
Web: www.kochovo-shkola.ucjz.ru